



EMPLACEMENTS RESERVES		
N°	DESTINATION	BENEFICIAIRE
1	Nouveaux groupes scolaires et équipements liés à l'école	Commune
2	Équipements liés à l'école (agrandissement)	Commune
3	Espace public: jardin, stationnement, voie d'accès	Commune
4	Espace de respiration (jardin)	Commune
5	Espace de respiration (jardin, square...)	Commune
6	Parc de stationnement paysager	Commune
7	Aménagement liaison (piétons ou/et voitures), aire de stationnement et de pique-nique	Commune
8	Création d'une voirie	Commune
9	Agrandissement du giratoire	Commune
10	Élargissement de voie	Commune
11	Extension de la déchèterie municipale	Commune
12	Protection des sources et lavoirs	Commune
13	Aménagement d'une liaison douce	Commune
14	Protection de la ripisylve de l'Aveyron et aménagement d'un chemin piéton	Commune
15	Élargissement du chemin des Contes	Commune
16	Élargissement du chemin des Gardios	Commune
17	Élargissement du chemin des Pradals	Commune

Département
du Tarn et Garonne

Commune de NÈGREPELISSE

PLAN LOCAL D'URBANISME 4° REVISION

LEGENDE

CONTRAINTES

- Plan de Prévention du Risque inondation de l'Aveyron

PRESCRIPTIONS

- Éléments de paysage (détail tiré du Plan de l'Etat L123-1-0-7° du CU)
- Éléments agricoles susceptibles de changer de destination (R123-1-0-2°)
- Éléments naturels de la trame verte et bleue protégés au titre de l'article L123-1-0-7° du CU
- Emplacement réservé
- Espace boisé classé

Atelier Sol et Cite
Gérard FRESQUET-Brigitte FRAUCIEL
Urbanistes CPQU - Architectes d'Etat
23 route de Biagrac - 31200 TOULOUSE
Faubourg de Narces - 46800 MONTCUQ
Tel : 05.61.57.86.43 - Fax : 05.61.57.97.78
E-Mail : contact@soletcic.com

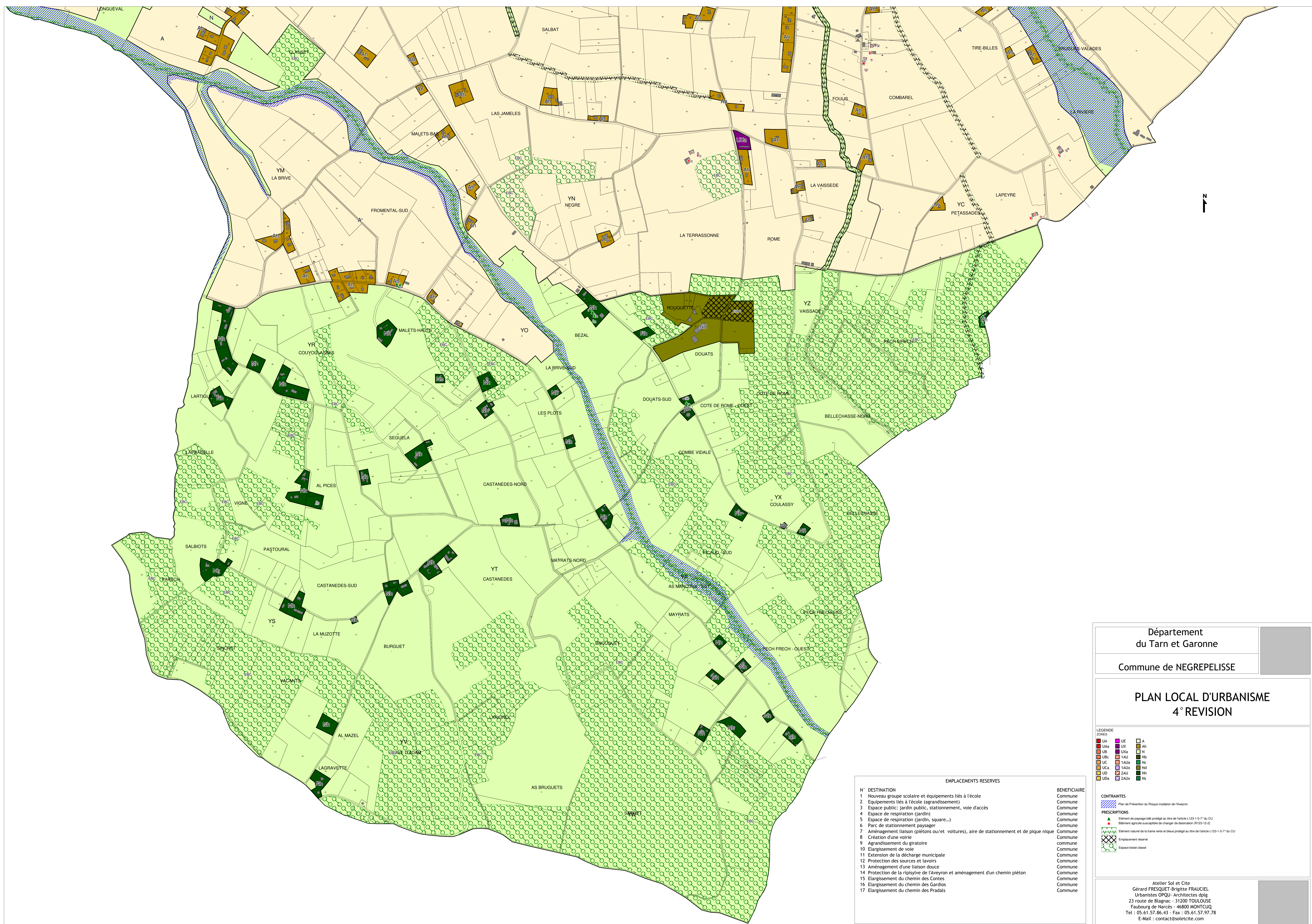

**Département
du Tarn et Garonne**

Commune de NEGREPELISSE

**PLAN LOCAL D'URBANISME
4° REVISION**

LEGENDE		
ZONES		
UA	UE	A
UAa	UX	Ah
UB	UXa	IK
UBc	1AU	Nb
UC	1AUa	Nc
UCb	1AUx	Nd
UD	2AU	Ns
UDa	2AUx	Ns

CONTRAINTES	
	Plan de Prévention du Risque inondation de l'Aveyron
PRESCRIPTIONS	
	Élément de paysage bâti protégé au titre de l'article L123-1-5-7° du CU
	Élément agricole susceptible de changer de destination (R123-12-2)
	Élément naturel de la trame verte et bleue protégé au titre de l'article L123-1-5-7° du CU
	Emplacement réservé
	Espace boisé classé

N°	DESTINATION	BENEFICIAIRE
1	Nouveau groupe scolaire et équipements liés à l'école	Commune
2	Équipements liés à l'école (agrandissement)	Commune
3	Espace public: jardin public, stationnement, voie d'accès	Commune
4	Espace de respiration (jardin)	Commune
5	Espace de respiration (jardin, square...)	Commune
6	Parc de stationnement paysager	Commune
7	Aménagement liaison (piétons ou/et voitures), aire de stationnement et de pique nique	Commune
8	Création d'une voirie	Commune
9	Agrandissement du giratoire	Commune
10	Élargissement de voie	Commune
11	Extension de la décharge municipale	Commune
12	Protection des sources et lavoirs	Commune
13	Aménagement d'une liaison douce	Commune
14	Protection de la ripisylve de l'Aveyron et aménagement d'un chemin piéton	Commune
15	Élargissement du chemin des Contes	Commune
16	Élargissement du chemin des Gardios	Commune
17	Élargissement du chemin des Pradals	Commune

Atelier Sol et Cité
Gérard FRESQUET-Brigitte FRAUCIEL
Urbanistes OPQU - Architectes dplg
23 route de Blagnac - 31200 TOULOUSE
Faubourg de Narcès - 46800 MONTCUQ
Tel : 05.61.57.86.43 - Fax : 05.61.57.97.78
E-Mail : contact@soletcicite.com

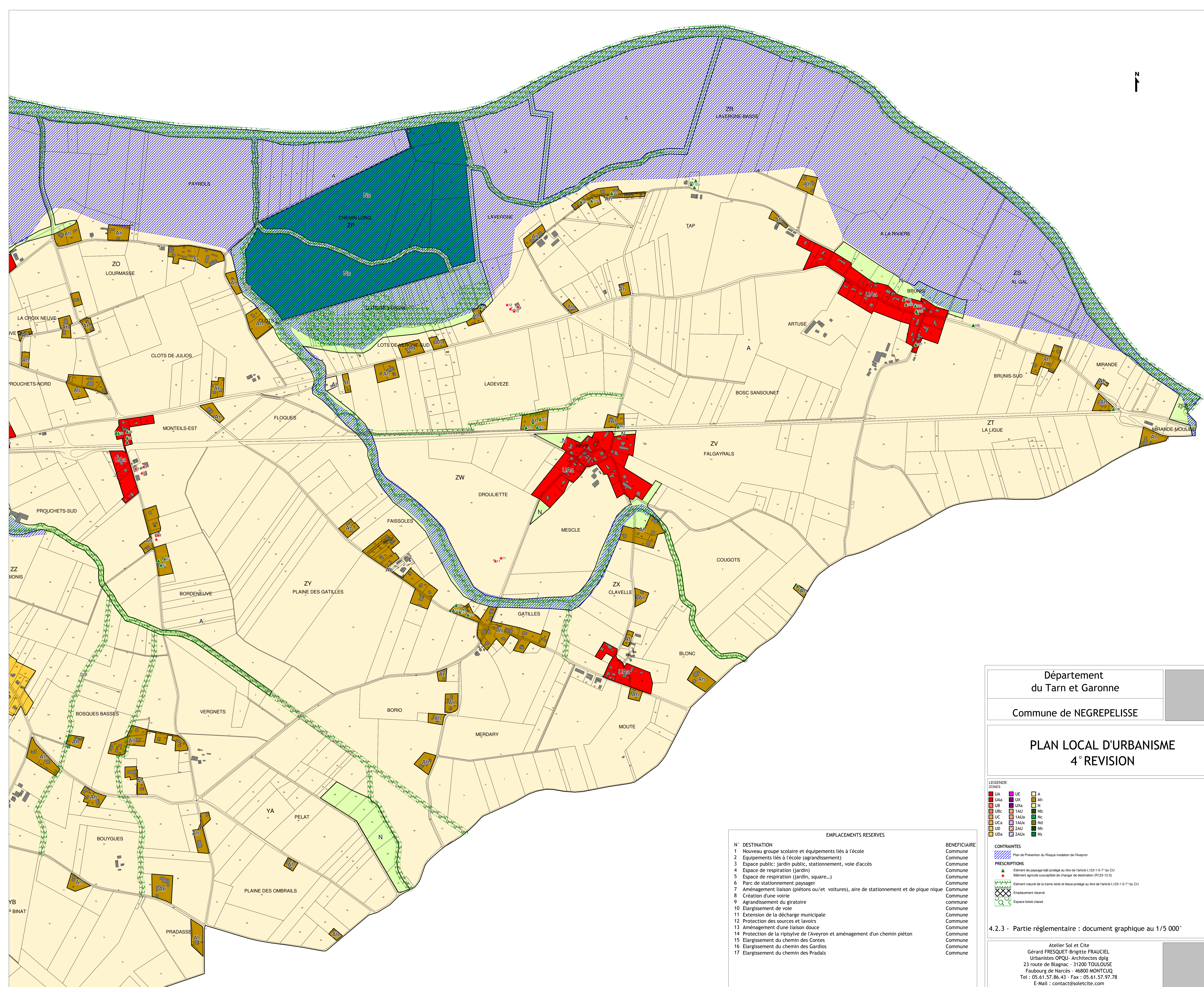
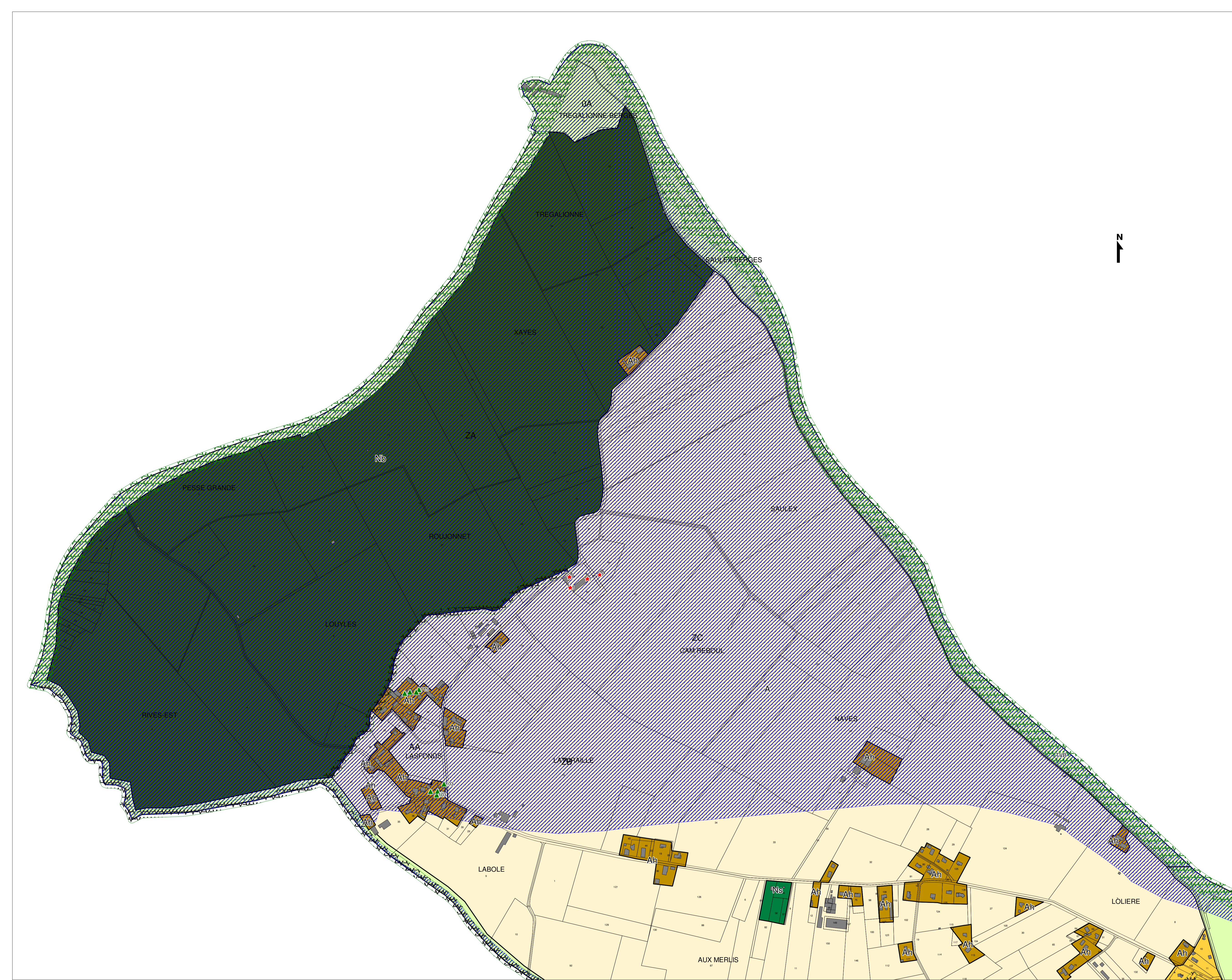

N°	DESTINATION	BENEFICIAIRE
1	Nouveau groupe scolaire et équipements liés à l'école	Commune
2	Equipements liés à l'école (agrandissement)	Commune
3	Espace public, jardin public, stationnement, voie d'accès	Commune
4	Espace de respiration (jardin)	Commune
5	Espace de respiration (jardin, square...)	Commune
6	Parc de stationnement paysager	Commune
7	Ambiagement liaison (piétons ou/et voitures), aire de stationnement et de pique-nique	Commune
8	Création d'une voirie	Commune
9	Agrandissement du giratoire	Commune
10	Elargissement de voie	Commune
11	Extension de la déchèterie municipale	Commune
12	Protection des sources et lavoirs	Commune
13	Ambiagement d'une liaison douce	Commune
14	Protection de la ripisylve de l'aveyron et aménagement d'un chemin piéton	Commune
15	Elargissement du chemin des Cortes	Commune
16	Elargissement du chemin des Gardios	Commune
17	Elargissement du chemin des Pradals	Commune

**Département
du Tarn et Garonne**

Commune de NEGREPELISSE

**PLAN LOCAL D'URBANISME
4° REVISION**

LEGENDE

ZONES

UA	UE	A
UR	UR	As
URC	URC	As
UC	UC	As
UCA	UCA	As
UCB	UCB	As
UCD	UCD	As
UCF	UCF	As
UCG	UCG	As
UCH	UCH	As
UCI	UCI	As
UCJ	UCJ	As
UCK	UCK	As
UCL	UCL	As
UCM	UCM	As
UCN	UCN	As
UCO	UCO	As
UCP	UCP	As
UCQ	UCQ	As
UCR	UCR	As
UCS	UCS	As
UCT	UCT	As
UCU	UCU	As
UCV	UCV	As
UCW	UCW	As
UCX	UCX	As
UCY	UCY	As
UCZ	UCZ	As

CONTRAINTE

Prescription de l'Etat (art. L.123-1-7-8) CU

Element agricole susceptible de changer de destination (R123-12-2)

Element naturel de la trame verte et bleue protégé au titre de l'article L.125-1-5-7-10 CU

Emplacement réservé

Espace bois classé

4.2.3 - Partie réglementaire : document graphique au 1/5 000'

Atelier Sol et Cite
Gérard FRESQUET-Brigitte FRAUCIEL
Urbanistes OPQU - Architectes dpig
23 route de Briagne - 31200 TOULOUSE
Faubourg de Narçès - 46800 MONTCLUQ
Tel : 05.61.57.86.43 - Fax : 05.61.57.97.78
E-Mail : contact@solecrite.com